

## **III. Estadísticas jurisdiccionales**

---

**I. Cuadros generales**

**II. Procedimientos de inconstitucionalidad, conflictos constitucionales, impugnaciones y declaraciones**

**III. Recursos de amparo**

# ÍNDICE

## I. Cuadros generales

**Cuadro nº 1** *Asuntos ingresados durante el año y su distribución inicial entre el Pleno y las Salas*

**Cuadro nº 2** *Asuntos ingresados durante el año, clasificados según el tipo de proceso*

**Cuadro nº 3** *Resoluciones dictadas durante el año, según el tipo de resolución*

**Cuadro nº 4** *Sentencias dictadas en los distintos procesos (y asuntos resueltos)*

**Cuadro nº 5** *Relación entre asuntos ingresados, admitidos y resueltos*

**Cuadro nº 6** *Procesos y asuntos admitidos pendientes de Sentencia y pendientes de admisión, a 31 de diciembre*

## II. Procedimientos de inconstitucionalidad, conflictos constitucionales, impugnaciones y declaraciones

**Cuadro nº 7** *Asuntos ingresados según el promotor*

**Cuadro nº 8** *Litigiosidad territorial durante el año, por Comunidades Autónomas*

**Cuadro nº 9** *Resoluciones dictadas y asuntos resueltos, según el tipo de proceso*

**Cuadro nº 10** *Asuntos pendientes de resolución a 31 de diciembre, clasificados por su tipo y procedencia*

### **III. Recursos de amparo**

**Cuadro nº 11** *Origen de los recursos de amparo ingresados*

**Cuadro nº 12** *Recurrentes y derecho fundamental invocado*

**Cuadro nº 13** *Recursos de amparo: frecuencia de la invocación de los derechos fundamentales del art. 24 CE*

**Cuadro nº 14** *Recursos de amparo interpuestos, según el órgano que dictó la última resolución. Resoluciones judiciales anuladas*

**Cuadro nº 15** *Motivos de admisión e inadmisión de los recursos de amparo*

**Cuadro nº 16** *Resoluciones dictadas y amparos resueltos*

# **I. Cuadros generales**

## Cuadro n° 1

### Asuntos ingresados durante el año y su distribución inicial entre el Pleno y las Salas

Meses	Pleno	Salas	Totales
ENERO	5	592	597
FEBRERO	7	514	521
MARZO	11	598	609
ABRIL	8	623	631
MAYO	16	727	743
JUNIO	11	635	646
JULIO	11	678	689
AGOSTO	1	77	78
SEPTIEMBRE	5	529	534
OCTUBRE	-	-	-
NOVIEMBRE	-	-	-
DICIEMBRE	-	-	-
<b>Totales</b>	<b>75</b>	<b>4973</b>	<b>5048</b>

**Cuadro n° 2****Asuntos ingresados durante el año, clasificados según el tipo de proceso**

Recursos de inconstitucionalidad	10
Cuestiones de inconstitucionalidad	37
Recursos de amparo	4997
Conflictos positivos de competencia	-
Conflictos negativos de competencia	-
Conflictos entre órganos constitucionales	-
Conflictos en defensa de la autonomía local	-
Impugnación de disposiciones sin fuerza de ley y resoluciones de las comunidades autónomas	2
Requerimiento sobre la constitucionalidad de los tratados internacionales	-
Cuestiones prejudiciales sobre normas forales fiscales	2
<b>Total</b>	<b>5048</b>

## Asuntos ingresados en el Tribunal

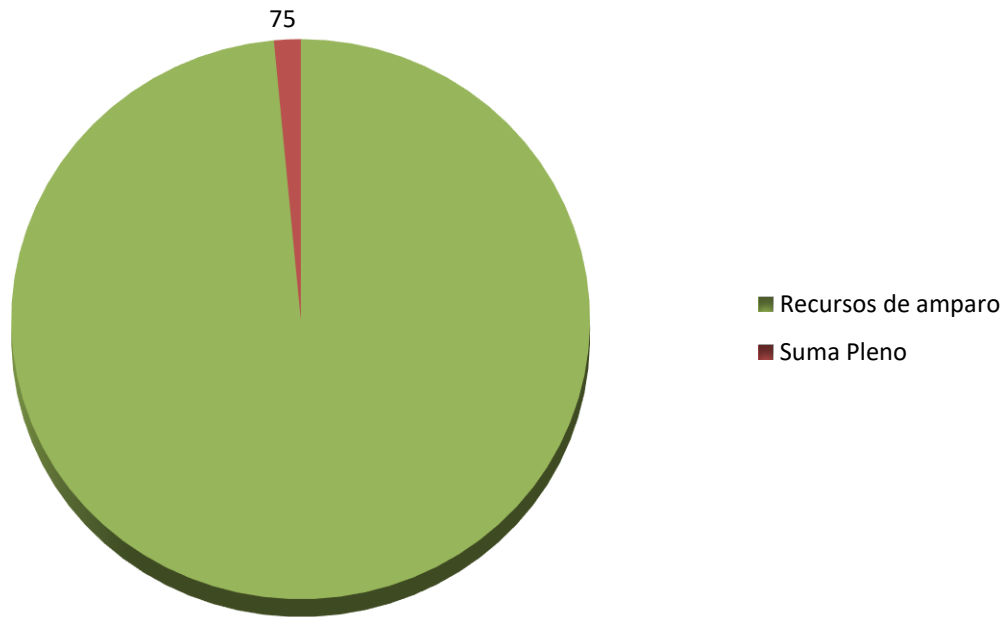

## Asuntos ingresados en el Pleno

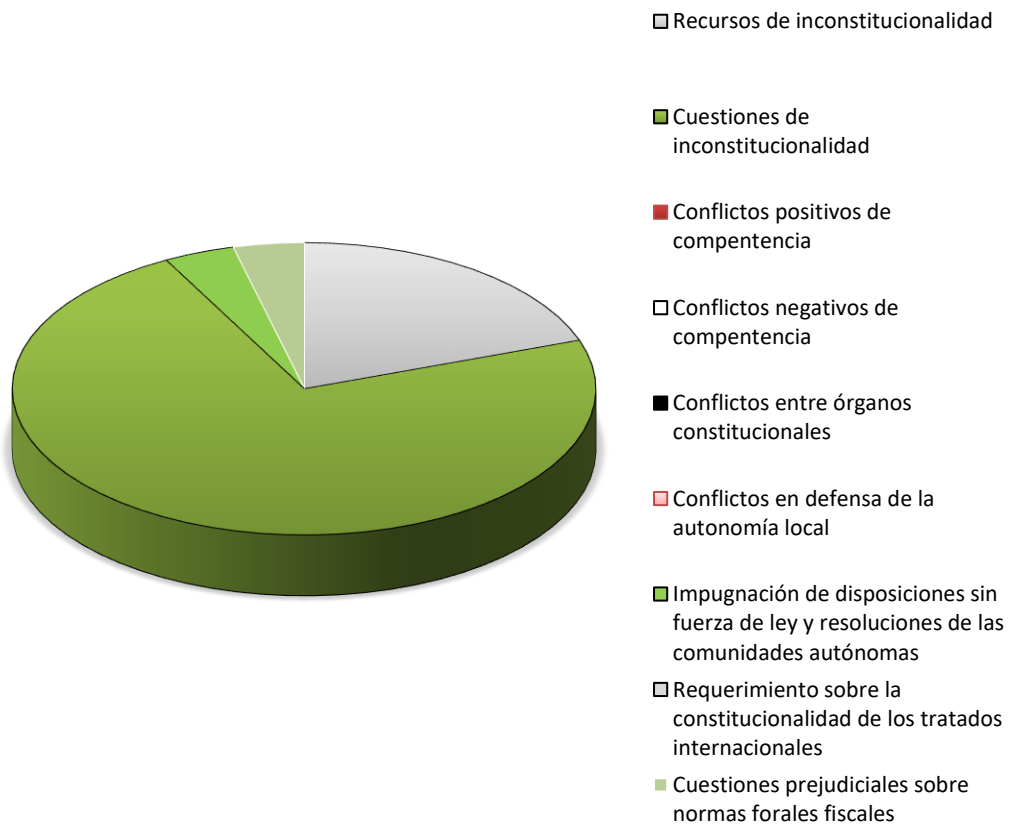

## Cuadro n° 3

### Resoluciones dictadas durante el año<sup>1</sup>

	Pleno	Sala Primera y sus Secciones	Sala Segunda y sus Secciones	Total
<b>Sentencias</b>				
- estimación (total o parcial)	47	9 (+5)	16	72
- desestimación	14 (+1)	2	2	18
- inadmisión	8	2	-	10
<b>Total Sentencias (+ asuntos acumulados):</b>	<b>69 (+1)</b>	<b>13 (+5)</b>	<b>18</b>	<b>100 (+6)</b>
Dictadas por la Sala		8	13	
Por la Sección 1ª		-	-	
Por la Sección 2ª		-	-	
Por la Sección 3ª		-	-	
Por la Sección 4ª		-	-	
<b>Autos</b>	<b>47 (+1 Adm +1 Prueba)</b>	<b>25</b>	<b>25</b>	<b>97 (+1 Adm +1 Prueba)</b>
- Inadmisión	16	4	-	20
- Terminación <sup>2</sup>	2	-	1	3
- Suspensión de leyes	17	-	-	17
- Suspensión de otras disposiciones	3	1	6	10
- Aclaración o rectificación	-	-	1	1
- Acumulación	-	-	1	1
- Recusación y abstención	2	17	1	20
- Ejecución	2	1	1	4
- Súplica	3	2	7	12
- Varios	2	-	7	9
<b>Providencias<sup>3</sup></b>	<b>52</b>	<b>2420 (-1)</b>	<b>2721 (-2)</b>	<b>5193 (-3)</b>
Admisión	52	29	35	116
Inadmisión <sup>4</sup>	-	2350	2394	4744
Terminación	-	41 (-1)	292 (-2)	333 (-3)
<b>Total de resoluciones dictadas</b>	<b>170</b>	<b>2458 (+4)</b>	<b>2764 (-2)</b>	<b>5392 (+2)</b>
<b>Total de resoluciones interlocutorias</b>	<b>83</b>	<b>50</b>	<b>59</b>	<b>192</b>
<b>Total de resoluciones definitivas<sup>5</sup></b>	<b>87 (+1)</b>	<b>2408 (+4)</b>	<b>2705 (-2)</b>	<b>5200 (+3)</b>
<b>Total de asuntos resueltos</b>	<b>88</b>	<b>2412</b>	<b>2703</b>	<b>5203</b>

<sup>1</sup> Se indican las resoluciones dictadas y en su caso, entre paréntesis, los asuntos acumulados resueltos.

<sup>2</sup> Terminación del asunto por desistimiento, caducidad, extinción del objeto, etc.

<sup>3</sup> Providencias que no son de mero trámite.

<sup>4</sup> Fue revocada en súplica una providencia de inadmisión de la Sala Segunda.

<sup>5</sup> Sentencias, autos de inadmisión y de terminación, providencias de inadmisión y de terminación.



# Resoluciones definitivas

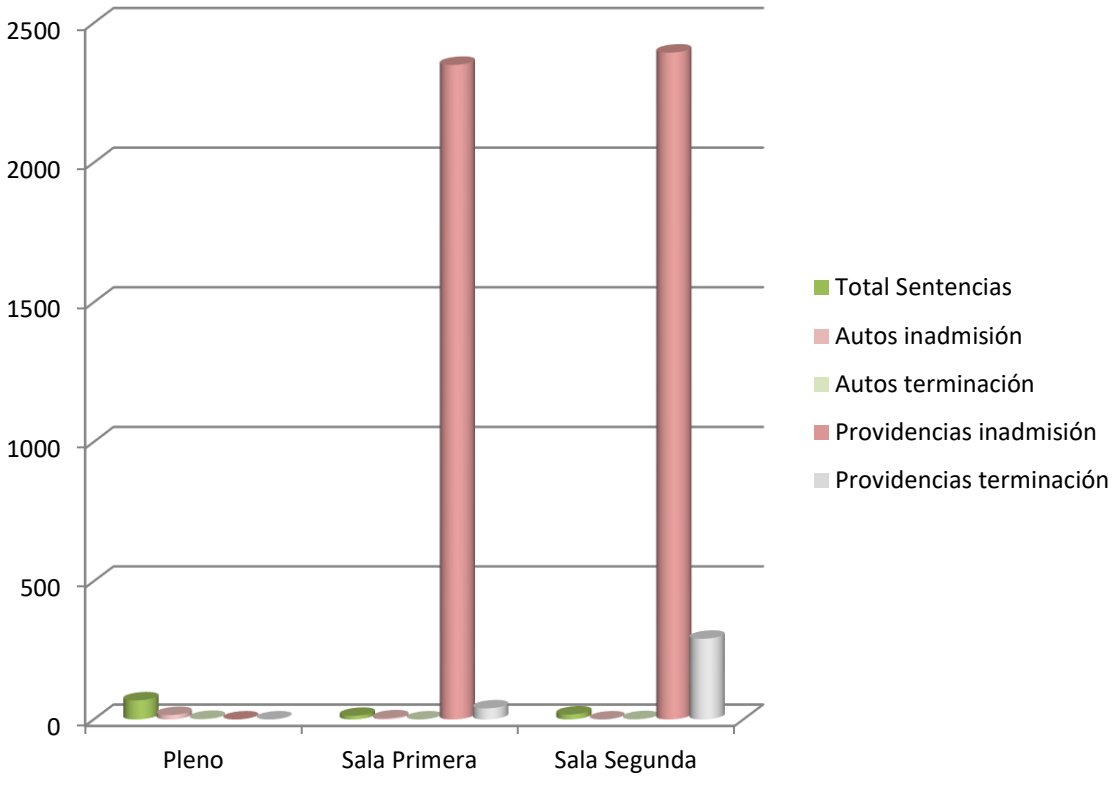

## Cuadro nº 4

### Sentencias dictadas en los distintos procesos (y asuntos resueltos<sup>1</sup>)

<i>Tipo de proceso</i>	Sentencias dictadas (asuntos acumulados)	Sentencias con votos particulares
Recurso de inconstitucionalidad	39	19
Cuestión de inconstitucionalidad <sup>2</sup>	12	1
Recurso de amparo	35	6
Conflicto positivo de competencias	11	1
Conflicto negativo de competencia	-	-
Conflicto entre órganos constitucionales	2	-
Conflicto en defensa de la autonomía local	-	-
Impugnación de disposiciones sin fuerza de Ley y resoluciones de las Comunidades Autónomas	-	-
Requerimiento sobre la constitucionalidad de los tratados internacionales	-	-
Cuestión prejudicial sobre normas forales fiscales	1	-
<b>Total de sentencias dictadas (y asuntos resueltos)</b>	<b>100</b>	<b>27</b>

<sup>1</sup> Algunas sentencias resolvieron varios asuntos acumulados. Se resolvieron 106 asuntos.

<sup>2</sup> De ellas, una fue cuestión interna de inconstitucionalidad.

## Cuadro n° 5

### Relación entre asuntos ingresados, admitidos y resueltos

FASE DE ADMISIÓN	Pleno	Sala Primera	Sala Segunda	Salas	Total
<b>Asuntos recibidos</b>	75	2478	2495	4973	<b>5048</b>
De nuevo ingreso	75	2486	2487	4973	5048
Traslados entre Salas		(-8)	(+8)		
<b>Asuntos admitidos</b>	53	29	35	64	<b>117</b>
<b>Asuntos inadmitidos</b>	16	2353	2389	4742	<b>4758</b>
Por providencia	-	2350	2394	4744	4744
Por Auto <sup>1</sup>	16	4	-	4	20
Revocaciones en súplica	-	1	5	6	6
<b>Asuntos terminados</b> (antes de decidir sobre su admisión)	0	41	292	333	<b>333</b>
Por providencia	-	41	292	333	333
Por Auto	-	-	-	-	-
<i>Diferencia entre los asuntos recibidos y los resueltos en trámite de admisión</i>	6	55	-221	-166	<b>-160</b>

<sup>1</sup> Entre paréntesis figuran los dos autos que, estimando el recurso de súplica interpuesto por el Ministerio Fiscal frente a la providencia de inadmisión del correspondiente recurso de amparo, acordaron su inadmisión por motivo distinto del inicialmente apreciado.

<b>FASE DE SENTENCIA</b>	<b>Pleno</b>	<b>Sala Primera</b>	<b>Sala Segunda</b>	<b>Secciones</b>	<b>Salas y Secciones</b>	<b>Total</b>
<b>Asuntos a sentenciar</b>	72	17	27	-	44	<b>116</b>
Asuntos admitidos	52	29	35	-	64	116
Traslados entre Salas	-	-	-	-	-	-
Avogados (admitidos)	24	-14	-10	-	-24	-
Deferidos a las Salas	-4	2	2	-	4	-
Deferidos a las Secciones	-	-	-	-	-	-
<i>Acumulaciones</i>	-	-	1	-	1	1
<b>Procesos a sentenciar</b>	72	17	26	-	43	<b>115</b>
<b>Asuntos resueltos</b>	70	18	18	-	36	<b>106</b>
Por Sentencia	69	13	18	-	31	100
<i>De los cuales, por la Sala</i>	-	-	-	-	-	-
<i>Sección 1ª</i>	-	-	-	-	-	-
<i>Sección 2ª</i>	-	-	-	-	-	-
<i>Sección 3ª</i>	-	-	-	-	-	-
<i>Sección 4ª</i>	-	-	-	-	-	-
Asuntos terminados (después de su admisión)	-	-	-	-	-	-
Acumulados	1	5	-	-	5	6
<b>Procesos resueltos</b>	69	13	18	0	31	<b>100</b>
<i>Diferencia entre los asuntos a sentenciar y los resueltos</i>	2	-1	9	-	8	<b>10</b>
<i>Diferencia entre los procesos a sentenciar y los resueltos</i>	3	4	8	-	12	<b>15</b>

## Cuadro nº 6

### A) Procesos y asuntos admitidos pendientes de sentencia en el año

		<b>Procesos (Asuntos)</b>	
<b>Pleno</b>		<b>114</b>	<b>114</b>
	Recursos de inconstitucionalidad	48	48
	Cuestiones de inconstitucionalidad	26	26
	Recursos de amparo avocados	33	33
	Conflictos positivos de competencia	2	2
	Conflictos negativos de competencia	-	-
	Conflictos entre órganos constitucionales	1	1
	Conflictos en defensa de la autonomía local	-	-
	Impugnación de disposiciones sin fuerza de Ley y resoluciones de las Comunidades Autónomas	2	2
	Requerimiento sobre la constitucionalidad de los tratados internacionales	-	-
	Cuestiones prejudiciales sobre normas forales fiscales	2	2
<b>Sala Primera</b>	Recursos de amparo	39	41
	Recursos de inconstitucionalidad	-	-
	Cuestiones de inconstitucionalidad	2	2
	Conflictos positivos de competencia	-	-
	Conflictos en defensa de la autonomía local	-	-
<b>Sala Segunda</b>	Recursos de amparo	63	63
	Recursos de inconstitucionalidad	-	-
	Cuestiones de inconstitucionalidad	2	2
	Conflictos positivos de competencia	-	-
	Conflictos en defensa de la autonomía local	-	-
<b>Suma de las cuestiones de inconstitucionalidad</b>		<b>30</b>	<b>30</b>
<b>Suma de los recursos de amparo</b>		<b>135</b>	<b>137</b>
<b>Suma de los conflictos positivos de competencia</b>		<b>2</b>	<b>2</b>

## B) Asuntos pendientes de decidir sobre admisión

---

<b>Pleno</b>		<b>18</b>
	Recursos de inconstitucionalidad	1
	Cuestiones de inconstitucionalidad	16
	Conflictos positivos de competencia	-
	Conflictos negativos de competencia	-
	Conflictos entre órganos constitucionales	-
	Conflictos en defensa de la autonomía local	-
	Impugnación de disposiciones sin fuerza de Ley y resoluciones de las Comunidades Autónomas	-
	Requerimientos sobre la constitucionalidad de los tratados internacionales	-
	Cuestiones prejudiciales sobre normas forales fiscales	1
<b>Sala Primera</b>	Recursos de amparo	1541
<b>Sala Segunda</b>	Recursos de amparo	1167
<b>Ambas Salas</b>	Recursos de amparo	2708

---

**II. Procedimientos de inconstitucionalidad,  
conflictos constitucionales,  
impugnaciones y declaraciones**

## Cuadro n° 7

### Pleno: asuntos ingresados según el promotor

RECURSOS DE INCONSTITUCIONALIDAD	<i>Sobre leyes del Estado</i>	<i>Sobre leyes de las Comunidades Autónomas</i>
Promovidos por el Presidente del Gobierno	-	3
Promovidos por el Defensor del Pueblo	-	-
Promovidos por Diputados o Senadores	4	1
Promovidos por las Comunidades Autónomas	2	-
Otros	-	-
<b>Total</b>	<b>6</b>	<b>4</b>

CUESTIONES DE INCONSTITUCIONALIDAD	<i>Sobre leyes del Estado</i>	<i>Sobre leyes de las Comunidades Autónomas</i>
Planteadas por el Tribunal Supremo	3	1
Audiencia Nacional	-	-
Tribunal Militar Central	-	-
Tribunales Superiores de Justicia	3	4
Tribunales Militares Territoriales	-	-
Audiencias Provinciales	-	-
Juzgados	20	3
Otros	-	-
<b>Total</b>	<b>26</b>	<b>8</b>



---

CUESTIONES DE INCONSTITUCIONALIDAD PLANTEADAS POR EL PROPIO TRIBUNAL CONSTITUCIONAL (ART. 55.2 LOTC)	3
--	---

---

---

CUESTIONES PREJUDICIALES SOBRE NORMAS FORALES FISCALES	-
--	---

---

---

**CONFLICTOS CONSTITUCIONALES**

---

	Estado contra Comunidades Autónomas	-
Conflictos positivos de competencia	Comunidades Autónomas contra Estado	-
	Comunidades Autónomas entre sí	-
	Conflictos negativos de competencia	-
Conflictos entre órganos constitucionales		-
Conflictos en defensa de la autonomía local		-
Impugnación de disposiciones sin fuerza de Ley y resoluciones de las Comunidades Autónomas		2
Cuestiones prejudiciales sobre normas forales fiscales		2
<b>Total</b>		<b>4</b>

---

## Cuadro nº 8

### Litigiosidad territorial durante el año, por Comunidades Autónomas<sup>1</sup>

<i>Comunidad Autónoma</i>	RECURSOS DE INCONSTITUCIONALIDAD <sup>2</sup>		CONFLICTOS POSITIVOS DE COMPETENCIA	
	<i>Leyes del Estado impugnadas</i>	<i>Leyes de Comunidad Autónoma impugnadas</i>	<i>Planteados por el Gobierno de la Comunidad Autónoma</i>	<i>Planteados por el Gobierno de la Nación</i>
<i>País Vasco</i>	-	-	-	-
<i>Cataluña</i>	1	2	-	-
<i>Galicia</i>	-	-	-	-
<i>Andalucía</i>	-	-	-	-
<i>Asturias</i>	-	-	-	-
<i>Cantabria</i>	-	-	-	-
<i>La Rioja</i>	-	-	-	-
<i>Murcia</i>	-	-	-	-
<i>Valencia</i>	-	1	-	-
<i>Aragón</i>	1	1	-	-
<i>Castilla - La Mancha</i>	-	-	-	-
<i>Canarias</i>	-	-	-	-
<i>Navarra</i>	-	-	-	-
<i>Extremadura</i>	-	-	-	-
<i>Baleares</i>	-	-	-	-
<i>Madrid</i>	-	-	-	-
<i>Castilla y León</i>	-	-	-	-
<b>Totales</b>	2	4	-	-
	<b>6</b>		-	-

<sup>1</sup> Las Comunidades Autónomas se relacionan por el orden de aprobación de sus primeros Estatutos de Autonomía.

<sup>2</sup> Se contabilizan, exclusivamente, los recursos de inconstitucionalidad interpuestos por el Presidente del Gobierno y los Consejos de Gobierno y Asambleas Legislativas de las Comunidades Autónomas.

## Cuadro n° 9

### Resoluciones dictadas y asuntos resueltos, según el tipo de proceso (\*)

Tipo de proceso	Pleno			Sala I			Sala II			Total
	S.	A.I.	A.T.	S.	A.I.	A.T.	S.	A.I.	A.T.	
Recursos de inconstitucionalidad	39	-	-	-	-	-	-	-	-	39
Cuestiones de inconstitucionalidad	12	16	1	-	-	-	-	-	-	29
Conflictos positivos de competencia	11	-	-	-	-	-	-	-	-	11
Conflictos negativos de competencia	-	-	-	-	-	-	-	-	-	-
Conflictos entre órganos constitucionales	2	-	-	-	-	-	-	-	-	2
Conflictos en defensa de la autonomía local	-	-	-	-	-	-	-	-	-	-
Impugnación de disposiciones de las Comunidades Autónomas	-	-	1	-	-	-	-	-	-	1
Requerimientos sobre la constitucionalidad de los tratados internacionales	-	-	-	-	-	-	-	-	-	-
Cuestión prejudicial sobre normas forales fiscales	1	-	-	-	-	-	-	-	-	1
<b>Suma parcial</b>	<b>65</b>	<b>16</b>	<b>2</b>	-	-	-	-	-	-	<b>83</b>
<b>Totales</b>	<b>83</b>			-			-			

S. = Sentencia

A.I. = Auto de inadmisión

A.T. = Auto de terminación

(\*) Cuando una resolución resuelve varios asuntos acumulados, se indica entre paréntesis el número de asuntos acumulados. Los recursos de amparo avocados por el Pleno aparecen en el cuadro 16.

**Cuadro nº 10**  
**Asuntos pendientes de resolución a 31 de diciembre, clasificados por su tipo y procedencia**

**A) Clasificados por tipo de recurso**

<b>Recursos de inconstitucionalidad</b>			<b>47</b>
<i>Interpuestos por</i>	<i>Leyes del Estado impugnadas</i>	<i>Leyes de Comunidad Autónoma impugnadas</i>	
Presidente del Gobierno	-	24	
Defensor del Pueblo	-	1	
Diputados o Senadores	11	3	
Comunidades Autónomas	8	-	
<b>Conflictos positivos de competencia</b>			<b>2</b>
Planteados por el Gobierno de la Nación		-	
Planteados por el Gobierno de una Comunidad Autónoma		2	
<b>Cuestiones de inconstitucionalidad</b>			<b>25 (+3 CIJ)</b>
<b>Conflictos negativos de competencia</b>			<b>-</b>
<b>Conflictos entre órganos constitucionales</b>			<b>1</b>
<b>Conflictos en defensa de la autonomía local</b>			<b>-</b>
<b>Impugnación de disposiciones sin fuerza de Ley y resoluciones de las Comunidades Autónomas</b>			<b>2</b>
<b>Cuestiones prejudiciales sobre normas forales fiscales</b>			<b>1</b>
<b>Requerimiento sobre la constitucionalidad de los tratados internacionales</b>			<b>-</b>
<b>Total</b>			<b>78 (+3 CIJ)</b>

## B) Clasificados por Comunidad Autónoma (\*)

<i>Comunidad Autónoma</i>	<b>Recursos de inconstitucionalidad</b>		<b>Conflictos positivos de competencia</b>	
	<i>Sobre leyes del Estado</i>	<i>Sobre leyes de una Comunidad Autónoma</i>	<i>Planteados por el Gobierno de la Nación</i>	<i>Planteados por el Gobierno de una Comunidad Autónoma</i>
País Vasco	-	1	-	-
Cataluña	4	15	-	2
Galicia	-	-	-	-
Andalucía	-	-	-	-
Asturias	-	-	-	-
Cantabria	-	-	-	-
La Rioja	-	-	-	-
Murcia	-	1	-	-
Valencia	-	1	-	-
Aragón	1	4	-	-
Castilla - La Mancha	-	-	-	-
Canarias	2	1	-	-
Navarra	1	-	-	-
Extremadura	-	1	-	-
Baleares	-	-	-	-
Madrid	-	1	-	-
Castilla y León	-	-	-	-
<b>Totales</b>	<b>8</b>	<b>25</b>	<b>-</b>	<b>2</b>
		<b>33</b>		<b>2</b>

(\*) Las Comunidades Autónomas se relacionan por el orden de aprobación de sus Estatutos de Autonomía.

### **III. Recursos de amparo**

## Cuadro n° 11

### Origen de los recursos de amparo ingresados

<b>Procedencia parlamentaria (art. 42 LOTC)</b>	<b>18</b>
<b>Procedencia jurisdiccional</b>	<b>4920</b>
Civil	923
Penal	2611
Penitenciario	2
Contencioso-administrativo	1007
Social	358
Militar	19
<b>Electoral</b>	<b>2</b>
<b>Otros</b>	<b>57</b>
<b>Total</b>	<b>4997</b>

**Cuadro nº 12**  
**Recursos de amparo turnados a las Salas, con expresión de los recurrentes y del derecho fundamental invocado**

Recurrente	Número de recursos
Particulares	4371
Personas jurídicas de Derecho privado	558
Entes públicos	56
Defensor del Pueblo	-
Ministerio fiscal	-
Otros	12
<b>Total</b>	<b>4997</b>

Derecho fundamental invocado	Total	Porcentaje de invocación
<i>Igualdad (art. 14 CE)</i>	728	14,59
<i>Tutela judicial (art. 24 CE)</i>	3384	67,80
<i>Otros derechos y libertades:</i>	-	-
<i>Vida e integridad (art. 15 CE)</i>	160	3,21
<i>Libertad ideológica y religiosa (art. 16 CE)</i>	18	0,36
<i>Libertad y seguridad (art. 17 CE)</i>	361	7,23
<i>Honor, intimidad e imagen (art. 18 CE)</i>	234	4,69
<i>Libertad de residencia y circulación (art. 19 CE)</i>	30	0,60
<i>Libertades de expresión (art. 20 CE)</i>	69	1,38
<i>Reunión (art. 21 CE)</i>	5	0,10
<i>Asociación (art. 22 CE)</i>	15	0,30
<i>Participación en los asuntos públicos (art. 23 CE)</i>	92	1,84
<i>Legalidad penal (art. 25 CE)</i>	658	13,18
<i>Interdicción de tribunales de honor (art. 26 CE)</i>	1	0,02
<i>Educación (art. 27 CE)</i>	10	0,20
<i>Libertad de sindicación y huelga (art. 28 CE)</i>	35	0,70
<i>Petición (art. 29 CE)</i>	16	0,32
<i>Objeción de conciencia (art. 30.2 CE)</i>	-	-



## Cuadro n° 13

### Recursos de amparo:

#### Frecuencia de la invocación de los derechos fundamentales del art. 24 CE

Derechos invocados	Orden jurisdiccional						Suma
	<i>Civil</i>	<i>Penal</i>	<i>Peniten- ciario</i>	<i>Social</i>	<i>Conten- cioso – adminis- trativo</i>	<i>Militar</i>	
<b>ART. 24.1</b>							
Derecho a la tutela judicial efectiva sin indefensión	782	1868	-	286	896	17	<b>3849</b>
<b>ART. 24.2</b>							
Derecho al juez ordinario predeterminado por la ley	18	121	-	7	27	1	<b>174</b>
Derecho a la defensa y a la asistencia letrada	72	295	-	22	87	2	<b>478</b>
Derecho a ser informado de la acusación	6	45	-	2	10	4	<b>67</b>
Derecho a un proceso público.	8	40	-	3	15	2	<b>68</b>
Derecho a un proceso sin dilaciones indebidas	25	100	-	5	28	17	<b>175</b>
Derecho a un proceso con todas las garantías	243	740	-	58	198	6	<b>1245</b>
Derecho a la prueba pertinente para la defensa	57	194	-	19	71	3	<b>344</b>
Derecho a no declarar contra uno mismo y a no confesarse culpable	3	38	-	1	8	-	<b>50</b>
Derecho a la presunción de inocencia	20	977	-	7	66	7	<b>1077</b>
<b>Total</b>	<b>1234</b>	<b>4418</b>	<b>-</b>	<b>410</b>	<b>1406</b>	<b>59</b>	<b>7527</b>

## Cuadro n° 14

### Recursos de amparo interpuestos, según el órgano que dictó la última resolución

<b>Tribunal Supremo</b>	1964
<b>Otros órganos jurisdiccionales:</b>	2922
A) En casación o revisión (Tribunales Superiores de Justicia)	23
B) En segunda instancia o suplicación	1760
C) En primera o única instancia	1139
<b>Órganos no judiciales / no consta</b>	111
<b>Total</b>	<b>4997</b>
<b>Tribunal Supremo</b>	1964
<b>Audiencia Nacional</b>	304
<b>Tribunal Militar Central</b>	1
<b>Tribunales Superiores de Justicia</b>	236
<b>Tribunales Militares Territoriales</b>	1
<b>Audiencias Provinciales</b>	1579
<b>Juzgados</b>	818
<b>Órganos no judiciales / no consta</b>	94
<b>Total</b>	<b>4997</b>

## Resoluciones judiciales anuladas <sup>(\*)</sup>

	<i>Sentencias</i>	<i>Otras resoluciones</i>
<b>Tribunal Supremo</b>	3	4
<b>Tribunales Superiores de Justicia</b>	1	-
<b>Audiencia Nacional</b>	-	3
<b>Audiencias Provinciales</b>	2	1
<b>Juzgados</b>	4	4

<sup>(\*)</sup> Se cifran por separado sentencias y otras resoluciones (autos o providencias), y se indican sólo los órganos judiciales autores de las resoluciones anuladas por fallos del Tribunal Constitucional, al margen de cuántas resoluciones sean anuladas en cada fallo; si un fallo constitucional anula una o varias sentencias y, al mismo tiempo, otras resoluciones del mismo órgano judicial sólo se registra la anulación de la sentencia.

## Cuadro n° 15

### A) Motivos de admisión de los recursos de amparo

Motivos de admisión	Recursos	Porcentaje
Ausencia de doctrina constitucional	43	49,43
Aclaración o cambio de doctrina, consecuencia de un proceso de reflexión interna	25	28,74
Aclaración o cambio de doctrina, consecuencia de cambios normativos	1	1,15
Eventual origen normativo de la vulneración	3	3,45
Eventual vulneración por reiterada interpretación jurisprudencial de la ley	-	-
Incumplimiento general y reiterado de la doctrina constitucional, resoluciones judiciales contradictorias	1	1,15
Eventual negativa al acatamiento de doctrina constitucional por resoluciones judiciales	5	5,75
Repercusión social o económica	3	3,45
Consecuencias políticas generales	-	-
Varios motivos	6	6,90
Sin indicación de motivos	-	-
<b>Total</b>	<b>87</b>	<b>100</b>

## B) Motivos de inadmisión de los recursos de amparo

Motivos de inadmisión	Recursos	Porcentaje
Falta de justificación de la especial trascendencia constitucional	605	12,75
Insuficiente justificación de la especial trascendencia constitucional	1811	38,17
Falta de especial trascendencia constitucional	1001	21,10
Inexistencia de vulneración del derecho fundamental invocado	128	2,70
Falta de denuncia de la vulneración del derecho fundamental	22	0,46
Falta de agotamiento de la vía judicial previa	460	9,69
Extemporaneidad del recurso	272	5,73
Falta de subsanación de defectos procesales	415	8,75
Varios motivos	18	0,38
Otros motivos	13	0,27
<b>Total</b>	<b>4745</b>	<b>100</b>

## Cuadro n° 16

### Resoluciones dictadas y amparos resueltos <sup>12</sup>

	Sentencia	Auto		Providencia definitiva		Sumas
		Inadmisión <sup>13</sup>	Terminación <sup>14</sup>	Inadmisión	Terminación <sup>15</sup>	
Pleno	6	-	-	-	-	6
Sala Primera	12 (+5)	5	-	2350	41	2408
Sección Primera	-	-	-	(+1 RAE)	-	-
Sección Segunda	-	-	-	-	-	-
Sala Segunda	17	(+1)	1	2394	292	2704
Sección Tercera	-	-	-	-	-	-
Sección Cuarta	-	-	-	-	-	-
<b>Totales</b>	<b>35 (+5)</b>	<b>5 (+1)</b>	<b>1</b>	<b>4744 (+1 RAE)</b>	<b>333</b>	<b>5118 (+1 RAE)</b>

<sup>12</sup> Cuando una resolución resuelve varios asuntos acumulados, o es revocada en súplica, se indica entre paréntesis el número total de asuntos resueltos.

<sup>13</sup> Entre paréntesis figura un auto que, estimando el recurso de súplica interpuesto por el Ministerio Fiscal frente a la providencia de inadmisión del correspondiente recurso de amparo, acordaron su inadmisión por motivo distinto del inicialmente apreciado.

<sup>14</sup> Desistimiento, extinción, allanamiento, etc.

<sup>15</sup> Desistimiento, extinción, allanamiento, etc.