

# Estadísticas jurisdiccionales

---

**I. Cuadros generales**

**II. Procedimientos de inconstitucionalidad, conflictos constitucionales, impugnaciones y declaraciones**

**III. Recursos de amparo**

# ÍNDICE

## I. Cuadros generales

- Cuadro nº 1** *Asuntos ingresados durante el año y su distribución inicial entre el Pleno y las Salas*
- Cuadro nº 2** *Asuntos ingresados durante el año, clasificados según el tipo de proceso*
- Cuadro nº 3** *Resoluciones dictadas durante el año, según el tipo de resolución*
- Cuadro nº 4** *Sentencias dictadas en los distintos procesos (y asuntos resueltos)*
- Cuadro nº 5** *Relación entre asuntos ingresados, admitidos y resueltos*
- Cuadro nº 6** *Procesos y asuntos admitidos pendientes de Sentencia y pendientes de admisión, a 31 de diciembre*

## II. Procedimientos de inconstitucionalidad, conflictos constitucionales, impugnaciones y declaraciones

- Cuadro nº 7** *Asuntos ingresados según el promotor*
- Cuadro nº 8** *Litigiosidad territorial durante el año, por Comunidades Autónomas*
- Cuadro nº 9** *Resoluciones dictadas y asuntos resueltos, según el tipo de proceso*
- Cuadro nº 10** *Asuntos pendientes de resolución a 31 de diciembre, clasificados por su tipo y procedencia*

### **III. Recursos de amparo**

**Cuadro nº 11** *Origen de los recursos de amparo ingresados*

**Cuadro nº 12** *Recurrentes y derecho fundamental invocado*

**Cuadro nº 13** *Recursos de amparo: frecuencia de la invocación de los derechos fundamentales del art. 24 CE*

**Cuadro nº 14** *Recursos de amparo interpuestos, según el órgano que dictó la última resolución. Resoluciones judiciales anuladas*

**Cuadro nº 15** *Motivos de admisión e inadmisión de los recursos de amparo*

**Cuadro nº 16** *Resoluciones dictadas y amparos resueltos*

# **I. Cuadros generales**

## Cuadro n° 1

### Asuntos ingresados durante el año y su distribución inicial entre el Pleno y las Salas

Meses	Pleno	Salas	Totales
ENERO	5	644	649
FEBRERO	8	642	650
MARZO	6	520	526
ABRIL	3	243	246
MAYO	-	161	161
JUNIO	6	507	513
JULIO	4	1122	1126
AGOSTO	2	248	250
SEPTIEMBRE	5	498	503
OCTUBRE	-	-	-
NOVIEMBRE	-	-	-
DICIEMBRE	-	-	-
<b>Totales</b>	<b>39</b>	<b>4585</b>	<b>4624</b>

## Cuadro nº 2

### Asuntos ingresados durante el año, clasificados según el tipo de proceso

Recursos de inconstitucionalidad	15
Cuestiones de inconstitucionalidad	22 <sup>1</sup>
Recursos de amparo	4585 <sup>2</sup>
Conflictos positivos de competencia	2
Conflictos negativos de competencia	-
Conflictos entre órganos constitucionales	-
Conflictos en defensa de la autonomía local	-
Impugnación de disposiciones sin fuerza de ley y resoluciones de las comunidades autónomas	-
Requerimiento sobre la constitucionalidad de los tratados internacionales	-
Cuestiones prejudiciales sobre normas forales fiscales	-
<b>Total</b>	<b>4624</b>

<sup>1</sup> Una de ellas, cuestión interna de inconstitucionalidad.

<sup>2</sup> Veintitrés de estos recursos de amparo fueron avocados al Pleno.

### Asuntos ingresados en el Tribunal

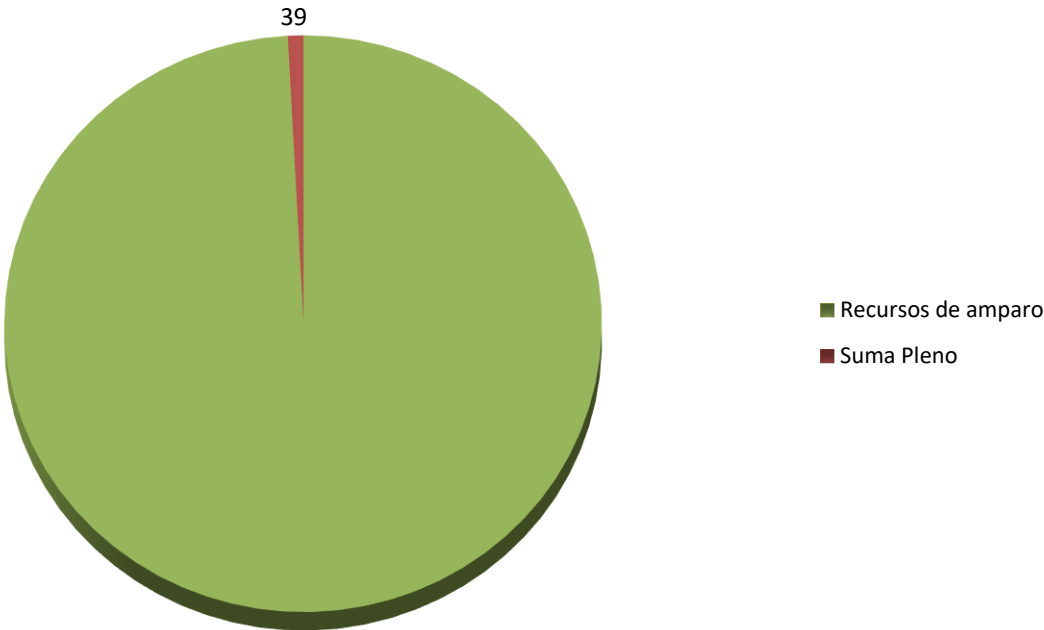

### Asuntos ingresados en el Pleno

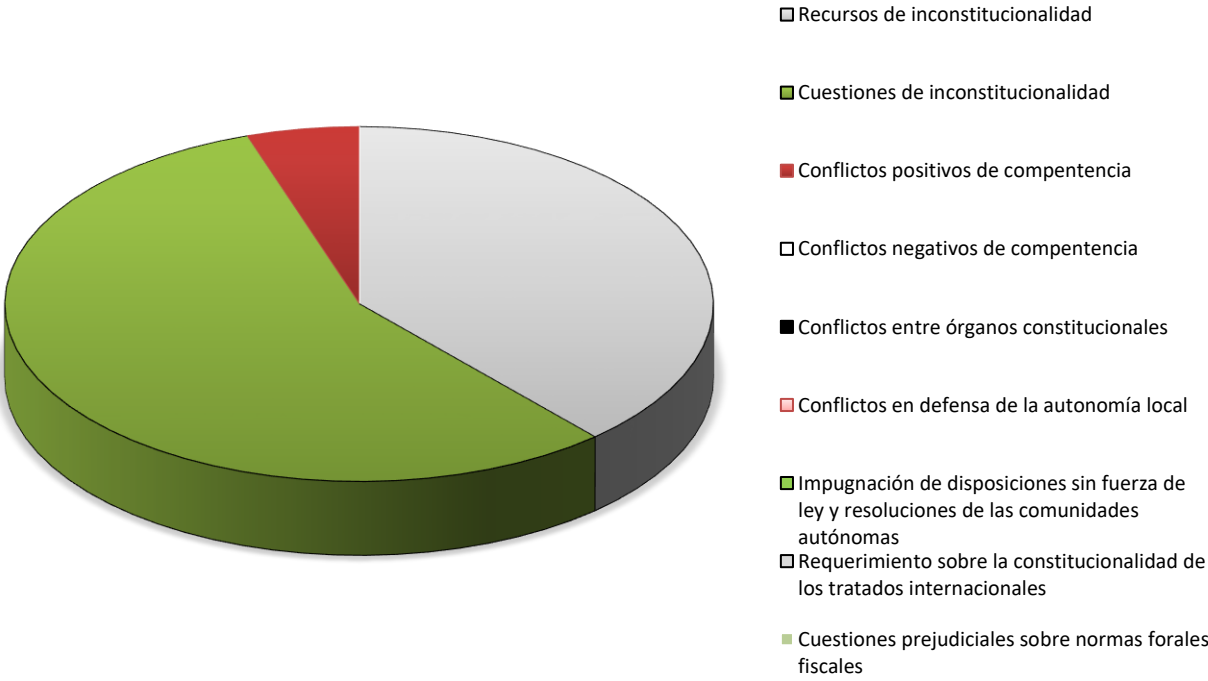

## Cuadro n° 3

### Resoluciones dictadas durante el año<sup>1</sup>

	Pleno	Sala I y sus Secciones	Sala II y sus Secciones	Total
<b>Sentencias</b>				
- estimación (total o parcial)	23 (+5)	42(+6)	43	108(+11)
- desestimación	8	4	2	14
- inadmisión	11	1	-	12
- declara la extinción	1	-	-	1
<b>Total Sentencias (+ asuntos acumulados):</b>	<b>43 (+5)</b>	<b>47(+6)</b>	<b>45</b>	<b>135(+11)</b>
Dictadas por la Sala		47(+6)	45	92(+6)
Por la Sección 1ª		-	-	-
Por la Sección 2ª		-	-	-
Por la Sección 3ª		-	-	-
Por la Sección 4ª		-	-	-
<b>Autos</b>	<b>45</b>	<b>38</b>	<b>33</b>	<b>116</b>
- Inadmisión	10	1	-	11
- Terminación <sup>2</sup>	1	2	-	3
- Suspensión de leyes	1	-	-	1
- Suspensión de Resoluciones Judiciales o Administrativas	13	18	29	60
- Suspensión de otras disposiciones	-	-	1	1
- Aclaración o rectificación	1	1	-	2
- Acumulación	-	2	-	2
- Recusación y abstención	5	4	-	9
- Ejecución	5	-	-	5
- Súplica	9	7	1	17
- Varios	-	3	2	5
<b>Providencias<sup>3</sup></b>	<b>60</b>	<b>2456</b>	<b>2513</b>	<b>5029</b>
Admisión	48	39	61	148
Inadmisión	11	2389	2382	4782
Terminación	1	28	70	99
<b>Total de resoluciones dictadas</b>	<b>148</b>	<b>2541</b>	<b>2591</b>	<b>5280</b>
<b>Total de resoluciones interlocutorias</b>	<b>82</b>	<b>74</b>	<b>94</b>	<b>250</b>
<b>Total de resoluciones definitivas</b>	<b>66</b>	<b>2467</b>	<b>2497</b>	<b>5030</b>
<b>Total de asuntos resueltos</b>	<b>71</b>	<b>2466</b>	<b>2497</b>	<b>5034</b>

<sup>1</sup> Se indican las resoluciones dictadas y en su caso, entre paréntesis, los asuntos acumulados resueltos.

<sup>2</sup> Terminación del asunto por desistimiento, caducidad, extinción del objeto, etc.

<sup>3</sup> Providencias que no fueron de mero trámite.



# Resoluciones definitivas

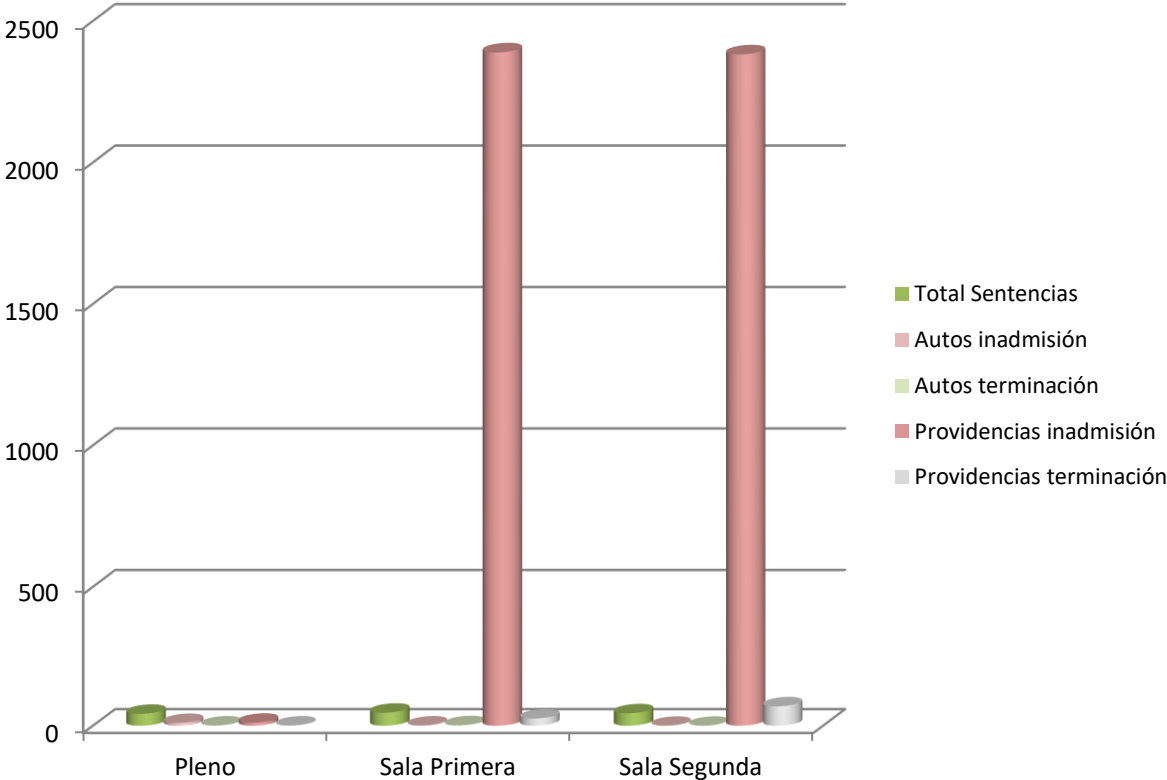

## Cuadro nº 4

### Sentencias dictadas en los distintos procesos (y asuntos resueltos<sup>1</sup>)

<i>Tipo de proceso</i>	Sentencias dictadas (asuntos acumulados)	Sentencias con votos particulares
Recurso de inconstitucionalidad	12	4
Cuestión de inconstitucionalidad <sup>2</sup>	5	-
Recurso de amparo	117(+11)	12
Conflicto positivo de competencias	1	1
Conflicto negativo de competencia	-	-
Conflicto entre órganos constitucionales	-	-
Conflicto en defensa de la autonomía local	-	-
Impugnación de disposiciones sin fuerza de Ley y resoluciones de las Comunidades Autónomas	-	-
Requerimiento sobre la constitucionalidad de los tratados internacionales	-	-
Cuestión prejudicial sobre normas forales fiscales	-	-
<b>Total de sentencias dictadas (y asuntos resueltos)</b>	<b>135 (+11)</b>	<b>17</b>

<sup>1</sup> Algunas sentencias resolvieron varios asuntos acumulados. Se expresan entre paréntesis.

<sup>2</sup> Una de las cuestiones de inconstitucionalidad había sido planteada por el propio Tribunal Constitucional como cuestión interna de inconstitucionalidad.

## Cuadro nº 5

### Relación entre asuntos ingresados, admitidos y resueltos

FASE DE ADMISIÓN	Pleno	Sala I	Sala II	Salas	Total
<b>Asuntos recibidos</b>	62	2284	2278	4562	<b>4624</b>
De nuevo ingreso	39	2292	2293	4585	4624
Avogados (no admitidos)	23	-9	-14		
Traslados entre Salas		1 (-29/+30)	-1 (-30/+29)		
<b>Asuntos admitidos</b>	48	39	61	100	<b>148</b>
<b>Asuntos inadmitidos</b>	21	2383	2382	4765	<b>4786</b>
Por providencia	11	2389	2382	4771	4782
Por Auto	10	1	-	1	11
Revocaciones en súplica	-	7	-	7	7
<b>Asuntos terminados</b> (antes de decidir sobre su admisión)	1	28	70	98	<b>99</b>
Por providencia	1	28	70	98	99
Por Auto	-	-	-	-	-
<i>Diferencia entre los asuntos recibidos y los resueltos en trámite de admisión</i>	-8	-166	-235	-401	<b>-409</b>

<b>FASE DE SENTENCIA</b>	<b>Pleno</b>	<b>Sala I</b>	<b>Sala II</b>	<b>Secciones</b>	<b>Salas y Secciones</b>	<b>Total</b>
<b>Asuntos a sentenciar</b>	47	42	61	-	103	<b>150</b>
Asuntos admitidos	48	39	61	-	100	148
Traslados entre Salas	-	-	-	-	-	-
Avocados (admitidos)	-	-	-	-	-	-
Deferidos a las Salas	-1	1	-	-	1	-
Deferidos a las Secciones	-	-	-	-	-	-
<i>Acumulaciones</i>	-	2(2)	-	-	2(2)	2(2)
<b>Procesos a sentenciar</b>	47	40	61	-	101	<b>148</b>
<b>Asuntos resueltos</b>	48	47	45	-	92	<b>140</b>
Por Sentencia	43	47	45	-	92	135
<i>De los cuales, por la Sala</i>	-	47	45	-	-	-
<i>Sección 1ª</i>	-	-	-	-	-	-
<i>Sección 2ª</i>	-	-	-	-	-	-
<i>Sección 3ª</i>	-	-	-	-	-	-
<i>Sección 4ª</i>	-	-	-	-	-	-
Asuntos terminados (después de su admisión)	-	-	-	-	-	-
Acumulados	5	6	-	-	6	11
<b>Procesos resueltos</b>	43	41	45	-	86	<b>129</b>
<i>Diferencia entre los asuntos a sentenciar y los resueltos</i>	-1	-5	16	-	11	<b>10</b>
<i>Diferencia entre los procesos a sentenciar y los resueltos</i>	4	-1	16	-	15	<b>19</b>

## Cuadro nº 6

### A) Procesos y asuntos admitidos pendientes de sentencia

		<b>Procesos (Asuntos)</b>	
<b>Pleno</b>		<b>81</b>	<b>82</b>
	Recursos de inconstitucionalidad	29	29
	Cuestiones de inconstitucionalidad	10	10
	Recursos de amparo avocados	39	40
	Conflictos positivos de competencia	3	3
	Conflictos negativos de competencia	-	-
	Conflictos entre órganos constitucionales	-	-
	Conflictos en defensa de la autonomía local	-	-
	Impugnación de disposiciones sin fuerza de Ley y resoluciones de las Comunidades Autónomas	-	-
	Requerimiento sobre la constitucionalidad de los tratados internacionales	-	-
	Cuestiones prejudiciales sobre normas forales fiscales	-	-
<b>Sala Primera</b>	Recursos de amparo	47	47
	Recursos de inconstitucionalidad	-	-
	Cuestiones de inconstitucionalidad	-	-
	Conflictos positivos de competencia	-	-
	Conflictos en defensa de la autonomía local	-	-
<b>Sala Segunda</b>	Recursos de amparo	101	101
	Recursos de inconstitucionalidad	-	-
	Cuestiones de inconstitucionalidad	-	-
	Conflictos positivos de competencia	-	-
	Conflictos en defensa de la autonomía local	-	-
<b>Suma de las cuestiones de inconstitucionalidad</b>		<b>10</b>	<b>10</b>
<b>Suma de los recursos de amparo</b>		<b>187</b>	<b>188</b>
<b>Suma de los conflictos positivos de competencia</b>		<b>3</b>	<b>3</b>

## B) Asuntos pendientes de decidir sobre admisión

<b>Pleno</b>		<b>20<sup>1</sup></b>
	Recursos de inconstitucionalidad	1
	Cuestiones de inconstitucionalidad	10
	Conflictos positivos de competencia	1
	Conflictos negativos de competencia	-
	Conflictos entre órganos constitucionales	-
	Conflictos en defensa de la autonomía local	-
	Impugnación de disposiciones sin fuerza de Ley y resoluciones de las Comunidades Autónomas	-
	Requerimientos sobre la constitucionalidad de los tratados internacionales	-
	Cuestiones prejudiciales sobre normas forales fiscales	-
<b>Sala Primera</b>	Recursos de amparo	1774
<b>Sala Segunda</b>	Recursos de amparo	1536
<b>Ambas Salas</b>	Recursos de amparo	3310

<sup>1</sup> A 30 de septiembre de 2020 permanecían pendientes de admisión ocho recursos de amparo avocados.

**II. Procedimientos de inconstitucionalidad,  
conflictos constitucionales,  
impugnaciones y declaraciones**

## Cuadro n° 7

### Pleno: asuntos ingresados según el promotor

RECURSOS DE INCONSTITUCIONALIDAD	<i>Sobre leyes del Estado</i>	<i>Sobre leyes de las Comunidades Autónomas</i>
Promovidos por el Presidente del Gobierno	-	4
Promovidos por el Defensor del Pueblo	-	-
Promovidos por Diputados o Senadores	5	4
Promovidos por las Comunidades Autónomas	2	-
Otros	-	-
<b>Total</b>	<b>7</b>	<b>8</b>

CUESTIONES DE INCONSTITUCIONALIDAD	<i>Sobre leyes del Estado</i>	<i>Sobre leyes de las Comunidades Autónomas</i>
Planteadas por el Tribunal Supremo	2	-
Audiencia Nacional	3	-
Tribunal Militar Central	-	-
Tribunales Superiores de Justicia	3	4
Tribunales Militares Territoriales	-	-
Audiencias Provinciales	1	-
Juzgados	2	6
Otros	-	-
<b>Total</b>	<b>11</b>	<b>10</b>



---

CUESTIONES DE INCONSTITUCIONALIDAD PLANTEADAS POR EL PROPIO TRIBUNAL CONSTITUCIONAL (ART. 55.2 LOTC)	<b>1</b>
--	----------

---

---

CONFLICTOS CONSTITUCIONALES

---

	Estado contra Comunidades Autónomas	-
Conflictos positivos de competencia	Comunidades Autónomas contra Estado	2
	Comunidades Autónomas entre sí	-
Conflictos negativos de competencia		-
Conflictos entre órganos constitucionales		-
Conflictos en defensa de la autonomía local		-
Impugnaciones de disposiciones sin fuerza de Ley y resoluciones de las Comunidades Autónomas		-
Cuestiones prejudiciales sobre normas forales fiscales		-
<b>Total</b>		<b>2</b>

---

## Cuadro nº 8

### Litigiosidad territorial durante el año, por Comunidades Autónomas<sup>1</sup>

<i>Comunidad Autónoma</i>	RECURSOS DE INCONSTITUCIONALIDAD <sup>2</sup>		CONFLICTOS POSITIVOS DE COMPETENCIA	
	<i>Leyes del Estado impugnadas</i>	<i>Leyes de Comunidad Autónoma impugnadas</i>	<i>Planteados por el Gobierno de la Comunidad Autónoma</i>	<i>Planteados por el Gobierno de la Nación</i>
<i>País Vasco</i>	-	1	-	-
<i>Cataluña</i>	2	1	1	-
<i>Galicia</i>	-	-	-	-
<i>Andalucía</i>	-	2	1	-
<i>Asturias</i>	-	-	-	-
<i>Cantabria</i>	-	-	-	-
<i>La Rioja</i>	-	-	-	-
<i>Murcia</i>	-	-	-	-
<i>Valencia</i>	-	1	-	-
<i>Aragón</i>	-	-	-	-
<i>Castilla - La Mancha</i>	-	1	-	-
<i>Canarias</i>	-	1	-	-
<i>Navarra</i>	-	1	-	-
<i>Extremadura</i>	-	-	-	-
<i>Baleares</i>	-	-	-	-
<i>Madrid</i>	-	-	-	-
<i>Castilla y León</i>	-	-	-	-
<b>Totales</b>	2	8	2	-
	<b>10</b>		<b>2</b>	

<sup>1</sup> Las Comunidades Autónomas se relacionan por el orden de aprobación de sus primeros Estatutos de Autonomía.

<sup>2</sup> Se contabilizan, exclusivamente, los recursos de inconstitucionalidad interpuestos por el presidente del Gobierno y los Consejos de Gobierno y Asambleas Legislativas de las Comunidades Autónomas.

## Cuadro n° 9

### Resoluciones dictadas y asuntos resueltos, según el tipo de proceso (\*)

<b>Tipo de proceso</b>	<b>Pleno</b>			<b>Sala I</b>			<b>Sala II</b>			<b>Total</b>
	S.	A.I.	A.T.	S.	A.I.	A.T.	S.	A.I.	A.T.	
Recursos de inconstitucionalidad	5	-	1	-	-	-	-	-	-	6
Cuestiones de inconstitucionalidad	1	3	-	1	-	-	-	-	-	5
Conflictos positivos de competencia	-	-	-	-	-	-	-	-	-	-
Conflictos negativos de competencia	-	-	-	-	-	-	-	-	-	-
Conflictos entre órganos constitucionales	-	-	-	-	-	-	-	-	-	-
Conflictos en defensa de la autonomía local	-	-	-	-	-	-	-	-	-	-
Impugnación de disposiciones de las Comunidades Autónomas	-	-	-	-	-	-	-	-	-	-
Requerimientos sobre la constitucionalidad de los tratados internacionales	-	-	-	-	-	-	-	-	-	-
Cuestión prejudicial sobre normas forales fiscales	-	-	-	-	-	-	-	-	-	-
<b>Suma parcial</b>	<b>6</b>	<b>3</b>	<b>1</b>	<b>1</b>	<b>-</b>	<b>-</b>	<b>-</b>	<b>-</b>	<b>-</b>	<b>11</b>
<b>Totales</b>	<b>10</b>			<b>1</b>			<b>-</b>			<b>11</b>

S. = Sentencia

A.I. = Auto de inadmisión

A.T. = Auto de terminación

(\*) Cuando una resolución resuelve varios asuntos acumulados, se indica entre paréntesis el número de asuntos acumulados. Los recursos de amparo avocados por el Pleno aparecen en el cuadro 16.

**Cuadro n° 10**  
**Asuntos pendientes de resolución, clasificados por su tipo y**  
**procedencia**

**A) Clasificados por tipo de recurso**

<b>Recursos de inconstitucionalidad</b>		<b>29</b>
<i>Interpuestos por</i>	<i>Leyes del Estado impugnadas</i>	<i>Leyes de Comunidad Autónoma impugnadas</i>
Presidente del Gobierno	-	7
Defensor del Pueblo	-	1
Diputados o Senadores	13	4
Comunidades Autónomas	2	-
<b>Conflictos positivos de competencia</b>		<b>3</b>
Planteados por el Gobierno de la Nación		1
Planteados por el Gobierno de una Comunidad Autónoma		2
<b>Cuestiones de inconstitucionalidad<sup>1</sup></b>		<b>8(+1)</b>
<b>Conflictos negativos de competencia</b>		-
<b>Conflictos entre órganos constitucionales</b>		-
<b>Conflictos en defensa de la autonomía local</b>		-
<b>Impugnación de disposiciones sin fuerza de Ley y resoluciones de las Comunidades Autónomas</b>		-
<b>Cuestiones prejudiciales sobre normas forales fiscales</b>		-
<b>Requerimiento sobre la constitucionalidad de los tratados internacionales</b>		-
<b>Total</b>		<b>41(+1)</b>

<sup>1</sup> Se refleja entre paréntesis una cuestión interna de inconstitucionalidad.

## B) Clasificados por Comunidad Autónoma <sup>(\*)</sup>

<i>Comunidad Autónoma</i>	<b>Recursos de inconstitucionalidad</b>		<b>Conflictos positivos de competencia</b>	
	<i>Sobre leyes del Estado</i>	<i>Sobre leyes de una Comunidad Autónoma</i>	<i>Planteados por el Gobierno de la Nación</i>	<i>Planteados por el Gobierno de una Comunidad Autónoma</i>
País Vasco	-	1	-	1
Cataluña	3	3	-	2
Galicia	-	-	-	-
Andalucía	-	1	-	-
Asturias	-	-	-	-
Cantabria	-	-	-	-
La Rioja	-	-	-	-
Murcia	-	-	-	-
Valencia	-	1	-	-
Aragón	1	-	-	-
Castilla - La Mancha	-	1	-	-
Canarias	-	1	-	-
Navarra	-	2	-	-
Extremadura	-	1	-	-
Baleares	-	-	-	-
Madrid	-	-	-	-
Castilla y León	-	1	-	-
<b>Totales</b>	4	12	-	3
		<b>16</b>		<b>3</b>

<sup>(\*)</sup> Las Comunidades Autónomas se relacionan por el orden de aprobación de sus Estatutos de Autonomía.

### **III. Recursos de amparo**

## Cuadro n° 11

### Origen de los recursos de amparo ingresados

<b>Procedencia parlamentaria (art. 42 LOTC)</b>	<b>16</b>
<b>Procedencia jurisdiccional</b>	<b>4567</b>
Civil	814
Penal	2417
Contencioso-administrativo	1113
Social	208
Militar	15
<b>Electoral</b>	<b>-</b>
<b>Otros</b>	<b>2</b>
<b>Total</b>	<b>4585</b>

**Cuadro nº 12**  
**Recursos de amparo turnados a las Salas, con expresión de los recurrentes y del derecho fundamental invocado**

Recurrente	Número de recursos
Particulares	4057
Personas jurídicas de Derecho privado	499
Entes públicos	25
Defensor del Pueblo	1
Ministerio fiscal	-
Otros	3
<b>Total</b>	<b>4585</b>

Derecho fundamental invocado	Total	Porcentaje de invocación
<i>Igualdad (art. 14 CE)</i>	634	13,83
<i>Tutela judicial (art. 24 CE)</i>	3655	79,72
<i>Otros derechos y libertades:</i>	431	9,40
<i>Vida e integridad (art. 15 CE)</i>	102	2,22
<i>Libertad ideológica y religiosa (art. 16 CE)</i>	26	0,57
<i>Libertad y seguridad (art. 17 CE)</i>	233	5,08
<i>Honor, intimidad e imagen (art. 18 CE)</i>	138	3,01
<i>Libertad de residencia y circulación (art. 19 CE)</i>	25	0,55
<i>Libertades de expresión (art. 20 CE)</i>	41	0,89
<i>Reunión (art. 21 CE)</i>	14	0,31
<i>Asociación (art. 22 CE)</i>	9	0,20
<i>Participación en los asuntos públicos (art. 23 CE)</i>	57	1,24
<i>Legalidad penal (art. 25 CE)</i>	-	-
<i>Interdicción de tribunales de honor (art. 26 CE)</i>	-	-
<i>Educación (art. 27 CE)</i>	-	-
<i>Libertad de sindicación y huelga (art. 28 CE)</i>	-	-
<i>Petición (art. 29 CE)</i>	-	-
<i>Objeción de conciencia (art. 30.2 CE)</i>	-	-



## Cuadro nº 13

### Recursos de amparo:

#### Frecuencia de la invocación de los derechos fundamentales del art. 24 CE

Derechos invocados	Orden jurisdiccional					Suma
	<i>Civil</i>	<i>Penal</i>	<i>Social</i>	<i>Conten- cioso – adminis- trativo</i>	<i>Militar</i>	
<b>ART. 24.1</b>						
Derecho a la tutela judicial efectiva sin indefensión	691	1608	164	933	11	<b>3407</b>
<b>ART. 24.2</b>						
Derecho al juez ordinario predeterminado por la ley	22	46	5	16	1	<b>90</b>
Derecho a la defensa y a la asistencia letrada	61	174	10	54	3	<b>302</b>
Derecho a ser informado de la acusación	-	15	1	4	-	<b>20</b>
Derecho a un proceso público.	4	11	2	4	-	<b>21</b>
Derecho a un proceso sin dilaciones indebidas	17	40	4	15	-	<b>76</b>
Derecho a un proceso con todas las garantías	209	582	24	304	8	<b>1127</b>
Derecho a la prueba pertinente para la defensa	32	110	9	27	1	<b>179</b>
Derecho a no declarar contra uno mismo y a no confesarse culpable	-	10	1	2	-	<b>13</b>
Derecho a la presunción de inocencia	5	673	2	48	3	<b>731</b>
<b>Total</b>	<b>1041</b>	<b>3269</b>	<b>222</b>	<b>1407</b>	<b>27</b>	<b>5966</b>

## Cuadro n° 14

### Recursos de amparo interpuestos, según el órgano que dictó la última resolución

<b>Tribunal Supremo</b>	2258
<b>Otros órganos jurisdiccionales:</b>	2208
A) En casación o revisión (Tribunales Superiores de Justicia)	35
B) En segunda instancia o suplicación	1312
C) En primera o única instancia	861
<b>Órganos no judiciales / no consta</b>	119
<b>Total</b>	<b>4585</b>
<b>Tribunal Supremo</b>	2258
<b>Audiencia Nacional</b>	97
<b>Tribunal Militar Central</b>	1
<b>Tribunales Superiores de Justicia</b>	249
<b>Tribunales Militares Territoriales</b>	3
<b>Audiencias Provinciales</b>	1178
<b>Juzgados</b>	680
<b>Órganos no judiciales / no consta</b>	119
<b>Total</b>	<b>4585</b>

## Resoluciones judiciales anuladas (\*)

	<i>Sentencias</i>	<i>Otras resoluciones</i>
<b>Tribunal Supremo</b>	2	6
<b>Tribunales Superiores de Justicia</b>	4	2
<b>Audiencia Nacional</b>	-	1
<b>Audiencias Provinciales</b>	1	2
<b>Juzgados</b>	2	35

(\*) Se cifran por separado sentencias y otras resoluciones (autos o providencias), y se indican sólo los órganos judiciales autores de las resoluciones anuladas por fallos del Tribunal Constitucional, al margen de cuántas resoluciones sean anuladas en cada fallo; si un fallo constitucional anula una o varias sentencias y, al mismo tiempo, otras resoluciones del mismo órgano judicial sólo se registra la anulación de la sentencia.

## Cuadro n° 15

### A) Motivos de admisión de los recursos de amparo

Motivos de admisión	Recursos	Porcentaje
Ausencia de doctrina constitucional	26	20,80
Aclaración o cambio de doctrina, consecuencia de un proceso de reflexión interna	5	4
Aclaración o cambio de doctrina, consecuencia de cambios normativos	28	22,4
Eventual origen normativo de la vulneración	6	4,80
Eventual vulneración por reiterada interpretación jurisprudencial de la ley	-	-
Incumplimiento general y reiterado de la doctrina constitucional, resoluciones judiciales contradictorias	3	2,40
Eventual negativa al acatamiento de doctrina constitucional por resoluciones judiciales	13	10,40
Repercusión social o económica	3	4
Consecuencias políticas generales	2	1,60
Varios motivos	12	9,60
Sin indicación de motivos	25	20
<b>Total</b>	<b>125</b>	<b>100</b>

## B) Motivos de inadmisión de los recursos de amparo

Motivos de inadmisión	Recursos	Porcentaje
Falta de justificación de la especial trascendencia constitucional	373	7,82
Insuficiente justificación de la especial trascendencia constitucional	1812	37,98
Falta de especial trascendencia constitucional	1376	28,84
Inexistencia de vulneración del derecho fundamental invocado	172	3,61
Falta de denuncia de la vulneración del derecho fundamental	15	0,31
Falta de agotamiento de la vía judicial previa	466	9,77
Extemporaneidad del recurso	145	3,04
Falta de subsanación de defectos procesales	386	8,09
Varios motivos	23	0,48
Otros motivos	3	0,06
<b>Total</b>	<b>4771</b>	<b>100</b>

## Cuadro n° 16

### Resoluciones dictadas y amparos resueltos <sup>1</sup>

	Sentencia	Auto		Providencia definitiva		Sumas
		Inadmisión	Terminación <sup>2</sup>	Inadmisión	Terminación <sup>3</sup>	
Pleno	43 (+5)	10	1	-	-	54 (+5)
Sala Primera	47(+6)	1	2	2389	26	2465 (+5)
Sección Primera	-	-	-	-	-	-
Sección Segunda	-	-	-	-	-	-
Sala Segunda	45	-	-	2382	70	2497
Sección Tercera	-	-	-	-	-	-
Sección Cuarta	-	-	-	-	-	-
<b>Totales</b>	<b>135 (+11)</b>	<b>11</b>	<b>3</b>	<b>4771 (-7) <sup>4</sup></b>	<b>96</b>	<b>5016 (+11)</b>

<sup>1</sup> Cuando una resolución resuelve varios asuntos acumulados, o es revocada en súplica, se indica entre paréntesis el número total de asuntos resueltos.

<sup>2</sup> Desistimiento, extinción, allanamiento, etc.

<sup>3</sup> Desistimiento, extinción, allanamiento, etc.

<sup>4</sup> Siete providencias de inadmisión se revocaron posteriormente por auto estimatorio de súplica.